

Formamos profesionales y docentes capaces de conceptualizar y realizar investigación sistemática, de manera independiente y de naturaleza interdisciplinaria, sobre diferentes aspectos de la sociedad y la cultura, a partir de una revisión crítica de los problemas de investigación y de la bibliografía pertenecientes a su campo de estudio.

Este Doctorado es una opción para profesionales en las ciencias humanas que desean profundizar en la investigación avanzada, con particular énfasis en los estudios comprensivos e interpretativos de la sociedad y la cultura; por lo tanto, está dirigido a aquellas personas que tienen un interés académico particular en la investigación interdisciplinaria.

COMISIÓN DEL PROGRAMA

- Dr. Alexander Jiménez Matarrita, *Univ. de Salamanca* (España), **Director del Programa**
- Dr. Dorde Cuvardic García, *Univ. Autónoma de Barcelona* (España)
- Dra. Mercedes Flores González, *Univ. de Costa Rica* (Costa Rica)
- Dra. Vanesa Fonseca González, *Univ. de Texas* (EE.UU.)
- Dra. Patricia Fumero Vargas, *Univ. de Kansas* (EE.UU.)
- Dr. Bernal Herrera Montero, *Univ. de Harvard* (EE.UU.)
- Dra. Roxana Hidalgo Xirinachs, *Univ. de Frankfurt* (Alemania)
- Dr. Henning Jensen Pennington, *Univ. Albert-Ludwigs Freiburg* (Alemania)
- Dr. Werner Mackenbach, *Univ. de Frankfurt* (Alemania)
- Dr. Mauricio Molina Delgado, *Univ. Aristotélica de Tesalónica* (Grecia)
- Dra. Montserrat Sagot Rodríguez, *Univ. Americana de Washington* (EE.UU.)
- Dr. Jorge Murillo Medrano, *Univ. de Albany* (EE.UU.)
- Dr. Rolando Pérez Sánchez, *Univ. de Frankfurt* (Alemania)
- Dr. Javier Tapia Balladares, *Univ. Catholique de Louvain, a Louvain-la-Neuve* (Bélgica)
- Dr. Adrián Vergara Heidke, *Univ. New Brunswick* (Canadá)
- Dr. Sergio Villena Fiengo, *Univ. de Costa Rica* (Costa Rica)

RELACIONES DE COOPERACIÓN

- Instituto de Investigaciones Psicológicas (IIP)
- Centro de Investigación en Identidad y Cultura Latinoamericanas (CIICLA)
- Universidad Hebrea de Jerusalén
- Universidad de Santiago de Chile (Chile)
- Universidad de Osnabrück (Alemania)
- Universidad de Brandon (Canadá)
- Universidad de Frankfurt (Alemania)
- Universidad del Estado de Nueva York (EE.UU.)
- Instituto de Investigaciones Sociales (IIS)

Programa de Doctorado en Estudios de la Sociedad y la Cultura

📍 De la Fuente de la Hispanidad, 100 metros al este, 100 metros al norte y 100 metros al este, San Pedro de Montes de Oca
☎ (506) 2511-1454, (506) 2511-1455 📠 (506) 2511-1456
✉ desc@sep.ucr.ac.cr



Sistema de Estudios de Posgrado

📍 3° piso, Biblioteca Luis Demetrio Tinoco, Ciudad Universitaria Rodrigo Facio

📍 2060 San Pedro, Costa Rica
☎ (506) 2511-1400, (506) 2511-1362
📠 (506) 2234-7248

🌐 www.sep.ucr.ac.cr • ✉ posgrado@sep.ucr.ac.cr

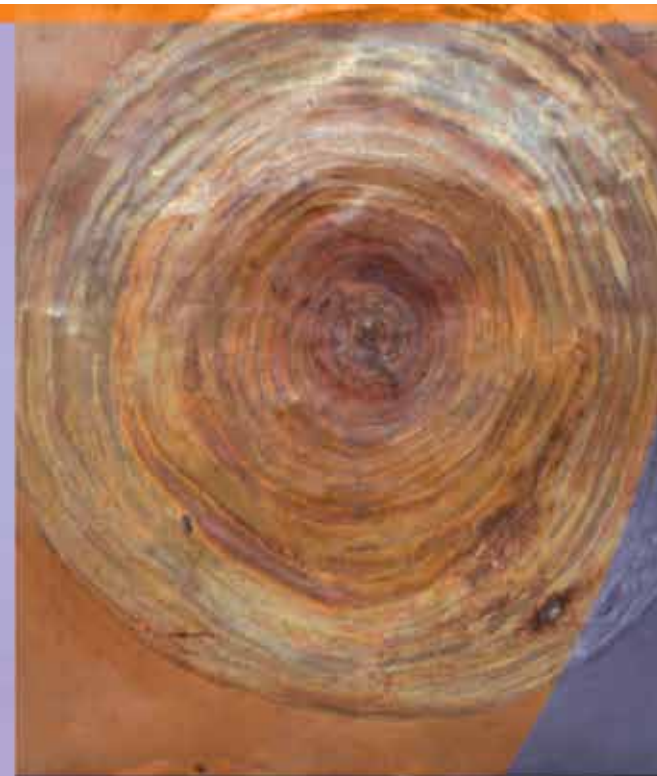

▲ Felo García. *Abstracción circular en metal* (detalle), relieve en metal, colección Museo de Arte Costarricense. Fotografía: Denis Castro.



Universidad de Costa Rica
Sistema de Estudios de Posgrado

**Programa de Doctorado en
Estudios de la Sociedad y la Cultura**

Doctorado en
Estudios de la
Sociedad y la Cultura

INTERDISCIPLINARIAS

Descripción ■ El Doctorado en Estudios de la Sociedad y la Cultura responde a la necesidad de abordar sistemáticamente, y desde una perspectiva interdisciplinaria, la complejidad del mundo social en un momento en el cual se vuelven especialmente radicales los problemas estructurales y las consecuencias políticas de una modernidad inacabada, como lo expresa Jürgen Habermas, y las contradicciones de la globalización. De cara a las interpretaciones hegemónicas del orden mundial contemporáneo, emergen los estudios socioculturales latinoamericanos como opción de contraste en la intelección de las prácticas culturales y los procesos de apropiación simbólica y material.

Investigación ■ En este contexto, es de especial interés estudiar los procesos sociales y culturales de generación de significados, constitución de subjetividades individuales y colectivas, así como de formación y expansión del poder, en la interacción entre la tradición de la modernidad europea y el contrapunto que a ella le hacen tanto la historia latinoamericana como la especificidad de las prácticas culturales y políticas desde la perspectiva latinoamericana. Todo ello ha de realizarse a partir de investigaciones independientes que aporten conocimiento novedoso, sistemático y de alto nivel, desde un punto de vista interdisciplinario.

Asimismo, es necesario atender diversos momentos que han sido trabajados por los estudios de la sociedad y la cultura a través de diversas interpretaciones:

- La cultura como aprendizaje acumulado
- El entramado social como sistema comunicativo
- La vida y el mundo cotidiano como apropiación y reproducción de las estructuras sociales
- La textualidad de las representaciones de las sociales y culturales
- La fractura y el descentramiento de modos de objetivación y desarrollo de subjetividades en una sociedad cifrada por el multiculturalismo, la globalización y los procesos de género

Plan de estudios ■ El plan de estudios consta de 60 créditos, y está organizado de la siguiente manera:

1. Etapa de cursos, 30 créditos
2. Pasantía de investigación, 8 créditos
3. Tesis doctoral, 22 créditos. Incluye un examen de candidatura, Guía de tesis I y II, y la defensa de la tesis doctoral

Nombre del curso

Créditos

I CICLO

Seminario subjetividad, intersubjetividad y cultura	4
Coloquio de investigación I	3
Coloquio temático	3

II CICLO

Seminario poder y procesos socioculturales	4
Coloquio de investigación II	3
Coloquio temático	3

III CICLO

Seminario construcción social y cultural de los significados	4
Coloquio temático	3
Investigación dirigida	3
Examen de candidatura	0

IV CICLO

Pasantía de investigación	8
---------------------------	---

V CICLO

Guía de tesis I	6
-----------------	---

VI CICLO

Guía de tesis II	6
Defensa de la tesis doctoral	10

TOTAL	60
--------------	-----------

OFERTA DE CURSOS

Semestral
Inicio en marzo y agosto
Horario nocturno

DURACIÓN

Tres años

DEDICACIÓN DE TIEMPO

Mínimo: medio tiempo

ADMISIÓN

Cada tres semestres

REQUISITOS DE INGRESO

1. Diploma de maestría en alguna de las disciplinas de las ciencias sociales, las ciencias económicas, el Derecho, las artes y las letras
2. Experiencia en investigación
3. Mínimo dos publicaciones de excelencia académica
4. Dominio instrumental del idioma inglés
5. Promedio ponderado de 8.00 como mínimo, en cursos de carrera, durante los últimos tres años de estudios universitarios
6. Solicitud razonada, en la cual se indiquen las motivaciones y expectativas con respecto al Doctorado
7. En algunos casos, se podrá requerir un conjunto de actividades académicas complementarias en cursos de Posgrado en ciencias humanas
8. Otros requisitos consultar al Programa

PROCESO DE ADMISIÓN

1. Recepción de la solicitud en el formulario oficial del SEP
2. Comunicación oficial al solicitante del resultado del proceso de selección y admisión al Programa, después del estudio detallado de su expediente

COSTOS

www.sep.ucr.ac.cr/costos.html

BECAS

www.sep.ucr.ac.cr/becas.html